

**IDENTITAS DIRI**

ID Pendaftaran UM-PTKIN :

--	--	--	--	--	--	--	--	--	--	--	--	--	--	--	--	--	--

Nama Lengkap :

--	--	--	--	--	--	--	--	--	--	--	--	--	--	--	--	--	--	--	--	--

Jenis Kelamin :

Laki-laki  
 Perempuan

Jalur Masuk UIN Imam Bonjol :

SPAN PTKIN  
 UM PTKIN  
 SPMB Mandiri

Fak./Jurusan saat ini :

--	--	--	--	--	--	--	--	--	--	--	--	--	--	--	--	--	--	--	--	--

Status Pernikahan :

Belum Nikah     Menikah

Tempat Lahir :

--	--	--	--	--	--	--	--	--	--	--	--	--	--	--	--	--	--	--	--	--

Tanggal Lahir :

--	--	--	--	--	--	--	--	--	--	--	--	--	--

Asal Propinsi :

--	--	--	--	--	--	--	--	--	--	--	--	--	--	--	--	--	--	--	--	--

Asal Kab/Kota :

--	--	--	--	--	--	--	--	--	--	--	--	--	--	--	--	--	--	--	--	--

No. Handphone :

--	--	--	--	--	--	--	--	--	--	--	--	--	--	--	--	--	--

Email :

--	--	--	--	--	--	--	--	--	--	--	--	--	--	--	--	--	--	--	--	--

Alamat Rumah Sesuai KTP :

--	--	--	--	--	--	--	--	--	--	--	--	--	--	--	--	--	--	--	--	--

Kode Pos Alamat :

--	--	--	--	--	--

**DATA ORANG TUA**

Nama Ayah :

--	--	--	--	--	--	--	--	--	--	--	--	--	--	--	--	--	--	--	--	--

Nama Ibu :

--	--	--	--	--	--	--	--	--	--	--	--	--	--	--	--	--	--	--	--	--

Alm  
 Almh

Alamat ortu :

--	--	--	--	--	--	--	--	--	--	--	--	--	--	--	--	--	--	--	--	--

Propinsi Ortu :

--	--	--	--	--	--	--	--	--	--	--	--	--	--	--	--	--	--	--	--	--

Kab/Kota Ortu :

--	--	--	--	--	--	--	--	--	--	--	--	--	--	--	--	--	--	--	--	--

Kode Pos Ortu :

--	--	--	--	--	--	--	--	--	--	--	--	--	--	--	--	--	--	--	--	--

Telepon Ortu :

--	--	--	--	--	--	--	--	--	--	--	--	--	--	--	--	--	--	--	--	--

Pekerjaan Ayah :

PNS/TNI/POLRI       Wiraswasta  
 Tukang                 Buruh tani/Petani

Pekerjaan Ibu :

PNS/TNI/POLRI       Wiraswasta  
 Rumah Tangga       Buruh tani/Petani

Pendidikan Ayah :

> Sarjana             SLTP  
 SLTA                     SD / Tidak tamat SD

Pendidikan Ibu :

> Sarjana             SLTP  
 SLTA                     SD / Tidak tamat SD

Penghasilan Ayah :  > 6 juta  3,1 - 4,5 juta  
 4,51 - 6 juta  < 3 juta

Penghasilan Ibu :  > 6 juta  3,1 - 4,5 juta  
 4,51 - 6 juta  < 3 juta

Jumlah anak kandung dalam tanggungan ortu :  < 5 orang  7 - 8 orang  
 5 - 6 orang  > 8 orang

DATA KONDISI RUMAH

Luas Rumah :  > 120 m persegi  41 - 80 m peregi  
 81 - 120 m persegi  < 40 m persegi

Pajak Bumi Bangunan [PBB] per-tahun :  > 300 ribu  100 - 200 ribu  
 201 - 300 ribu  < 100 ribu

Rekening listrik per-bulan :  > 300 ribu  100 - 200 ribu  
 201 - 300 ribu  < 100 ribu

DATA SEKOLAH

Jenis Sekolah :  MAN  SMA  
 MAS  Lain-lain

Alamat Sekolah : 

--	--	--	--	--	--	--	--	--	--	--	--	--	--	--	--	--	--	--	--

Propinsi Sekolah : 

--	--	--	--	--	--	--	--	--	--	--	--	--	--	--	--	--	--	--	--

Kab/Kota Sekolah : 

--	--	--	--	--	--	--	--	--	--	--	--	--	--	--	--	--	--	--	--

Nama Sekolah : 

--	--	--	--	--	--	--	--	--	--	--	--	--	--	--	--	--	--	--	--

Tahun Lulus :  2018  
 2017

Jurusan di Sekolah : 

--	--	--	--	--	--	--	--	--	--	--	--	--	--	--	--	--	--	--	--

Urutan Prestasi di Sekolah :

a. Semester 4 : 

--	--

 Nilai Rapor : 

--	--	--	--	--	--

b. Semester 5 : 

--	--

 Nilai Rapor : 

--	--	--	--	--	--

c. Semester 6 : 

--	--

 Nilai Rapor : 

--	--	--	--	--	--

Prestasi Ko/Ekstra Kurikuler Terbaik

a. Prestasi 1 : 

--

b. Prestasi 2 : 

--

c. Prestasi 3 : 

--

PONDOK PESANTREN

*Diisi Jika pernah belajar di Ponpes*

Pernah Mondok :  Ya  
 Tidak

Nama Ponpes : 

--	--	--	--	--	--	--	--	--	--	--	--	--	--	--	--	--	--	--	--

Alamat Ponpes : 

--	--	--	--	--	--	--	--	--	--	--	--	--	--	--	--	--	--	--	--

Kota Ponpes : 

--	--	--	--	--	--	--	--	--	--	--	--	--	--	--	--	--	--	--	--

Lama Belajar : 

--	--	--	--

KETERAMPILAN

Kemampuan Bahasa Arab :  Tidak bisa  Aktif  Pasif  Mahir

Kemampuan Bahasa Inggris :  Tidak bisa  Aktif  Pasif  Mahir

Kemampuan Komputer :  Mahir  Programmer  Operator  Operator

PERSYARATAN DOKUMEN

- Kartu Peserta [ID peserta Saat mengikuti Ujian Masuk] :  Ada  Tidak Ada
- Surat Keterangan Lulus dari Kepala Sekolah :  Ada  Tidak Ada
- Fotocopi Rapor Semester 1-6 yang dilegalisir Kepala Sekolah :  Ada  Tidak Ada
- Fotocopi Ijazah yang Dilegalisir Kepala Sekolah :  Ada  Tidak Ada
- Fotocopi Nilai Ujian Akhir Nasional yang Dilegalisir Kepala Sekolah :  Ada  Tidak Ada
- Surat Keterangan Prestasi dan Bukti Pendukung Prestasi yang Dilegalisir Kepala Sekolah :  Ada  Tidak Ada
- Surat Keterangan Penghasilan Ortu/Wali atau Surat Keterangan Tidak mampu yang dikeluarkan Kepala Desa/Dusun/Instansi/Lurah  Ada  Tidak Ada
- Fotocopi Kartu Keluarga :  Ada  Tidak Ada
- Fotocopi Rekening Listrik Bulan terakhir [Bila menggunakan listrik] :  Ada  Tidak Ada
- Fotocopi Pajak Bumi dan Bangunan terakhir :  Ada  Tidak Ada
- Foto rumah yang ditempati/rumah orang tua kandung [bagian luar dan bagian dalam rumah] :  Ada  Tidak Ada

Padang, ..... 2018

( \_\_\_\_\_ )

**SURAT PERNYATAAN**  
**CALON PENERIMA BEASISWA BIDIKMISI ANGKATAN 2018**

Nama : .....  
Nomor ID Pendaftaran : .....  
Diterima Pada Fakultas : .....  
Jurusan / Program studi : .....  
Tempat /Tgl Lahir : .....  
Asal Sekolah : .....  
Nomor Induk Siswa Nasional : .....  
Alamat Lengkap : .....  
.....  
No. HP : .....  
Email : .....  
Asal Daerah ( Kab/Kota ) : .....

Menyatakan dengan sesungguhnya bahwa :

1. Seluruh data yang saya isikan dalam Formulir pendaftaran Bidikmisi dan dalam proses wawancara adalah benar
2. Saya berasal dari keluarga yang sosial kehidupan ekonomi kurang mampu ( **MISKIN** )
3. Saya belum bekerja tetap dan tidak sedang menerima atau dalam proses pengusulan beasiswa /tunjangan ikatan dinas baik dari APBD atau instansi lain.
4. Saya akan menyelesaikan studi di UIN Imam Bonjol Padang.
5. Saya bersedia menghadiri/mengikuti kegiatan pembinaan akademik dan Kuliah Umum yang dilaksanakan oleh UIN Imam Bonjol Padang.
6. Saya akan mematuhi segala ketentuan yang berlaku di UIN Imam Bonjol Padang.
7. Apabila data yang saya berikan ternyata **Tidak Benar /Palsu** maka saya bersedia **DIKELUARKAN** dari UIN Imam Bonjol Padang (sesuai Pedoman Penyelenggaraan Bantuan Bidikmisi)

Demikianlah surat pernyataan ini saya buat dengan penuh kesadaran dan akan mentaati semua ketentuan tersebut diatas dan bersedia menanggung segala akibatnya.

Mengetahui/Menyetujui  
Orang tua/Wali Mahasiswa

....., 2018  
Hormat saya,

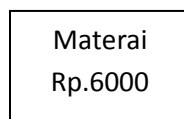

( \_\_\_\_\_ )

( \_\_\_\_\_ )

## Contoh

KOP JORONG/NAGARI/KELURAHAN

( Di mana orang tua/wali berdomisili )

---

### **SURAT KETERANGAN MISKIN**

NOMOR: ...../2018

Yang bertanda tangan dibawah ini Kepala Jorong/Nagari/Lurah.....Kecamatan, Kabupaten/Kota .....Provinsi.....dengan ini menerangkan bahwa,

Nama orang Tua/ Wali :  
Tempat Tgl Lahir :  
Pekerjaan :  
Jabatan :  
Alamat lengkap sekarang :

adalah Benar Orang Tua kandung dari

Nama :  
Tempat Tgl Lahir :  
NIM :  
Fakultas / Jurusan :  
Alamat lengkap sekarang :

Yang kehidupan sosial ekonominya kurang mampu dan berpenghasilan rata-rata perbulan Rp..... (..... rupiah) dengan tanggungan ..... orang anggota keluarga.

Demikian surat keterangan ini kami keluarkan untuk pengurusan beasiswa melalui UIN Imam Bonjol Padang,

.....2018  
Jorong/Nagari/Lurah

---

**Catatan: Redaksi ( isi keterangan ) dapat ditambahkan menurut kebutuhan setempat dengan tidak mengurangi contoh aslinya.**

# Contoh Foto Rumah Tampak Depan

Foto rumah orang tua dari Buyung mahasiswa fakultas Ekonomi Bisnis Islam UIN Imam Bonjol Padang.  
Alamat. Jln. Balai Tengah Jorong Balai Tengah Nagari Cupak Kecamatan Gunung Talang  
Kabupaten Solok, Propinsi Sumatera Barat



Tampak depan secara utuh (terlihat depan, atap, samping kanan dan kiri)  
*Bila rumah Kople(berdempetan),mohon dapat difoto tampak rumah/ruko yang berdempetan tersebut*

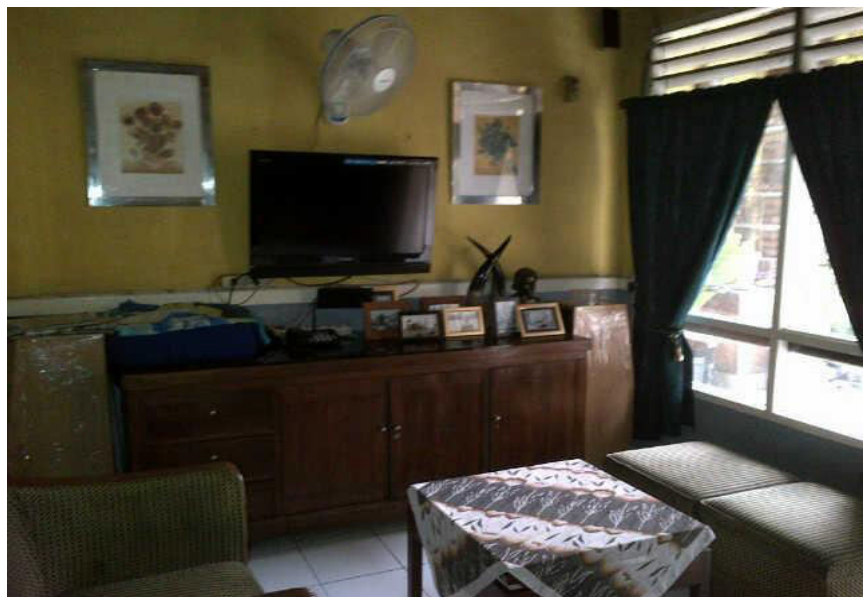

Kondisi didalam Ruangan (R. Tamu, R. Keluarga dan Dapur)  
3 ( tiga ) ruang

..... Juli 2018  
Jorong Balai Tengah, Cupak

( \_\_\_\_\_ )

**Catatan.**

**Foto warna dengan ukuran dan gambar yang jelas**